درگذشت آیت‌الله محمدتقی آقانجفی اصفهانی

آیت‌الله‌شیخ محمدتقی اصفهانی معروف به «آقانجفی» (۱۱ شعبان ۱۳۳۲ق)، عالم و مجتهد بزرگ شیعی و از شاگردان میرزای شیرازی بود. او را به عنوان «جامع علوم معقول و منقول» شناخته و به قدرت حافظه، سخاوت و شجاعت ستوده‌اند. مهم‌ترین فعالیت‌های اجتماعی آقانجفی عبارتند از: مقابله با جریان بهائیت، مبارزه در جریان جنبش تنباکو، استبداد و استعمار ستیزی، اندیشه اتحاد اسلامی و ... بیش از یکصد اثر از وی باقی است.

اوقات شرعی به افق مشهد

اذان ظهر	غروب خورشید
۱۱/۴۳	۱۷/۲۹
اذان مغرب	نیمه شب شرعی
۱۷/۴۷	۲۳/۰۱
اذان صبح فردا	طلوع فردا
۴/۳۳	۵/۵۷

اوقات شرعی به افق تهران

اذان ظهر	غروب خورشید
۱۲/۱۶	۱۸/۰۲
اذان مغرب	نیمه شب شرعی
۱۸/۲۰	۲۳/۳۴
اذان صبح فردا	طلوع فردا
۵/۰۶	۶/۳۰

صاحب امتیاز:
مؤسسه فرهنگی قدس
وابسته به آستان قدس رضوی

مدیرعامل و مدیر مسئول:
علی یعقوبی

● ارتباطات مردمی: ۳۷۶۱۰۰۸۶ (۰۵۱)
● امور مشترکین: ۵-۳۷۶۱۸۰۴۴ (۰۵۱)
● روابط عمومی: ۳۷۶۶۲۵۸۷ (۰۵۱)
● نمابر سردبیر: ۳۷۶۱۰۰۸۷ - ۳۷۶۸۴۰۰۴ (۰۵۱)
● سازمان آگهی‌ها: ۳۷۶۲۸۲۰۵ - ۳۷۰۸۸ (۰۵۱)
فاکس: ۳۷۶۱۰۰۸۰ (۰۵۱)
● سفارشات چاپی: ۳۷۶۷۶۵۹۶ (۰۵۱)
● چاپ مشهد: مجتمع چاپ و نشر قدس
● چاپ همزمان تهران: چاپخانه جام‌جم

● آدرس دفتر مرکزی مشهد:
بولوار سجاد، نبش سجاد ۱
● صندوق پستی: ۵۷۷ - ۹۱۷۳۵
● تلفن: ۱۴- ۳۷۶۸۵۰۱۱ (۰۵۱)
● دفتر تهران:
بولوار کشاورز، حد فاصل کارگر و جمالزاده، شماره ۳۳۶
● تلفن: ۶۶۹۳۷۵۷۵ (۰۲۱)
● نمابر: (داخلی ۲۲۶) ۶۶۴۳۰۱۲۲ (۰۲۱)
● پیامک: ۳۰۰۰۴۵۶۷

پیام عمار حکیم در مورد اقدام ضدانسانی صهیونیست‌ها

«سید عمار حکیم» رئیس جریان حکمت ملی عراق، در پیامی رأی دادن کنست رژیم صهیونیستی به قانون اعدام اسرای فلسطینی را نقض فاحش همه عرف‌ها و میثاق‌های بین‌المللی دانست. وی همچنین این اقدام را به چالش کشیدن غیرقابل قبول وجدان انسانی و مشروعیت بخشیدن به روش‌های ظالمانه و انتقام‌جویانه و نژادپرستانه دانست. گفتنی است پارلمان رژیم صهیونیستی به تازگی قانونی را تصویب کرد که بر اساس آن، دادگاه باید کسانی را که اقدام به عملیات علیه شهرک‌نشینان می‌کنند، به اعدام محکوم کند.

جهان

نگاهی به ابهامات موجود درباره خروج زنجیره‌ای قطارها از ریل در آمریکا

اقدام تلافی‌جویانه یا حادثه طبیعی؟

سید احمد موسوی

افزایش حوادث ریلی در ایالات متحده در ماه‌های اخیر که منتج به خروج زنجیره‌ای چندین قطار از خط شده به برخی گمانه‌زنی‌ها درباره غیرمعمول بودن اتفاقات دامن زده است. هرچند براساس گزارش‌ها حوادث ریلی در آمریکا آمار بالایی را به خود اختصاص می‌دهد، اما خروج قطارهای حامل مواد شیمیایی می‌تواند در نوع خود ابهام آمیز باشد.

تنها چند هفته پس از خروج یک قطار باری شرکت ترابری ریلی «نورفولک ساترن» از ریل در ایالت اوهایو، قطار دیگری در ایالت کارولنیای شمالی دچار حادثه شد. به نظر می‌رسد وسعت حادثه اخیر نسبت به حوادث پیشین کمتر بوده و به گفته سخنگوی شرکت نورفولک، تنها یک واگن از ۱۳۲ واگن از ریل خارج شده است. در حادثه اوهایو که سوم فوریه (۱۴ بهمن) رخ داد، ۳۸ واگن شامل ۱۱ واگن حامل مواد شیمیایی خطرناک، از ریل خارج شد و به آلوده شدن منطقه انجامید، به طوری که پاک‌سازی منطقه همچنان ادامه دارد و باوجود تأکید مقامات محلی و فدرال مبنی بر بی‌خطر بودن هوا و آب منطقه برای ساکنان اما بر اساس گزارش‌ها برخی از ساکنان محلی پس از حادثه دچار مسمومیت شده‌اند. اداره منابع طبیعی اوهایو نیز اوایل این هفته اعلام کرد دست‌کم ۴۵ هزار رأس حیوان شامل تمام گونه‌های آبزی، در شعاع پنج کیلومتری حادثه، کشته شده‌اند. در آخرین مورد هم پنجشنبه گذشته یک قطار باری دیگر که حامل سوخت پروپان بود در نزدیکی شهر «برادنتون» ایالت فلوریدا از ریل خارج شد.

■ حوادث ریلی در آمریکا چقدر رایج است؟

داده‌ها نشان می‌دهند خروج قطار از ریل در ایالات متحده بیش از هزار مورد در سال اتفاق می‌افتد. براساس گزارش اداره راه آهن فدرال (اف‌آر‌ای) در سال ۲۰۲۲، هزار و ۴۴ مورد خروج قطار از ریل رخ داده که شکستگی یا معیوب بودن راه آهن یکی از شایع‌ترین علل این حوادث بوده است. خط‌های متقاطع معیوب یا مفقود سبب ۵/۶ درصد خروج از ریل در سال ۲۰۲۲ شد و آن را به تنها عامل اصلی خروج از ریل تبدیل کرد؛ سرعت بیش از حد، وجود برخی موانع مانند برف، یخ یا گِل و نقاط سوئیچ معیوب از دیگر علل اصلی خروج از ریل بودند.

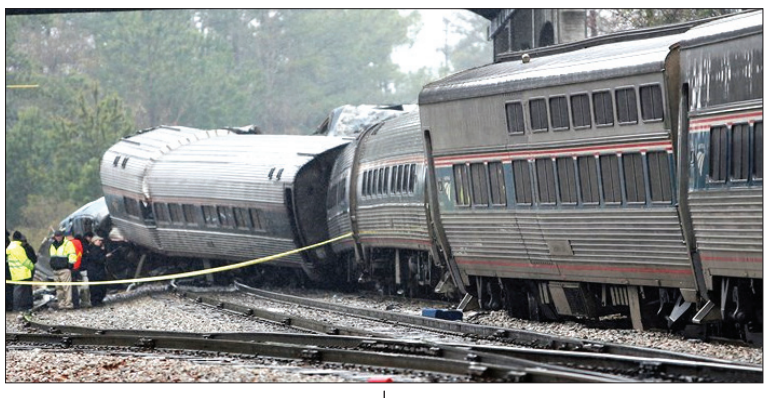

■ خروج قطارها چرا با اهمیت شده است؟

ابهامات درباره اهمیت حوادث ریلی اخیر اما از آنجایی شکل گرفت که دونالد ترامپ جونیور، پسر ارشد رئیس جمهور پیشین آمریکا، مدعی شد روسیه می‌تواند مسئول خروج قطارهای اخیر از ریل در ایالات متحده باشد و این حوادث را به تخریب خطوط لوله گاز نورد استریم مرتبط دانست.

به گزارش نیوزویک او در پستی توییتری نوشت: ما در هفته گذشته هر روز و هر روز با واژگون شدن قطار مواجه بودیم، آن‌هم درست پس از آنکه گزارشی در مورد احتمال دست داشتن ما (آمریکا) در انفجار خط لوله نورداستریم ۲ روسیه منتشر شد و هنوز حتی یک خبرنگار نپرسیده است آیا این اقدام تلافی‌جویانه‌ای علیه ماست؟ من امیدوارم این‌طور نباشد، اما آیا کسی به تصادفی بودن این حوادث اعتقاد دارد؟ باوجود مطرح کردن این پرسش‌ها، ترامپ پسر هیچ مدرکی برای اثبات ادعای خود مبنی بر اینکه خروج از ریل اخیر نوعی اقدام تلافی‌جویانه از سوی روسیه بوده است، ارائه نکرد. درواقع اشاره او به متن منتشر شده از طرف «سیمور هرش» روزنامه نگار سرشناس بود که در آن به نقل از یک منبع ناشناس، غواصان نیروی دریایی ایالات متحده را مسئول مین‌گذاری و تخریب خطوط لوله در ماه سپتامبر به دستور جو بایدن رئیس جمهور کنونی آمریکا قلمداد کرده بود.

به گزارش واشنگتن پست، باوجود انتشار گسترده ادعای سیمون هرش و توییت‌های ترامپ پسر، «آدرین واتسون»، سخنگوی شورای امنیت ملی کاخ سفید در ۸ فوریه این ادعاها را «کاملاً دروغ و تخیلی کامل» خواند و هیئت ملی ایمنی حمل و نقل آمریکا (ان‌تی‌اس‌بی) در گزارشی اعلام کرده است نقص یک محور علت خروج از ریل قطار حامل مواد شیمیایی بوده است.

■ ادعایی که پای روسیه را به ماجرا باز کرد

ماجرا به همین جا ختم نشد و با بازشدن پای روسیه به ماجرای خروج قطارهای حامل مواد شیمیایی از ریل، سفارت روسیه در ایالات متحده با استناد به پست منتشر شده از سوی هرش، از دولت آمریکا خواست ثابت کند مسئول آسیب به خطوط لوله انتقال گاز طبیعی دریایی روسیه در دریای بالتیک موسوم به نورد استریم نیست. براساس گزارش نیویورک‌تایمز مقامات ایالات متحده به شدت این موضوع را که آمریکا مسئول تخریب خطوط لوله گاز طبیعی نورد استریم ۱ و نورد استریم ۲ که برای انتقال گاز از روسیه به اروپای غربی طراحی شده بودند، رد کرده‌اند.

لازم به ذکر است هر دو خط لوله نورد استریم در ماه سپتامبر در انفجارهایی که سبب نشتی به دریای بالتیک شد، آسیب دید. هیچ یک از خطوط لوله در آن زمان عملیاتی نشد. نورداستریم ۲ هرگز به بهره برداری نرسید؛ زیرا دولت آلمان موافقت کرد این پروژه را در ۲۲ فوریه سال گذشته، دو روز پیش از حمله به اوکراین و پس از هفته ها گمانه‌زنی مبنی بر حمله روسیه به همسایه خود، متوقف کند. اما اکنون و در حالی که بازار اتهام‌زنی به مسکو در مورد حوادث ریلی آمریکا داغ شده، سخن گفتن از این موضوع کمی سخت است که اتفاقات اخیر محصول بی‌تدبیری مقامات آمریکایی در توسعه و نوسازی زیرساخت‌های ریلی که به چنین حوادثی دامن زده یا انتقام‌جویی کشور خارجی که از مداخلات جهانی یانکی‌ها به ستوه آمده.

یادداشت

۳ پیام مهم نشست جی ۲۰

مهدی خالدی

نشست دو روزه وزرای امور خارجه گروه جی ۲۰ (۲۰ اقتصاد بزرگ دنیا)، پنجشنبه در پایتخت هند پایان یافت. جنگ اوکراین به‌شدت بر اجلاس دهلی نو سایه انداخته و اختلاف میان روسیه و چین با آمریکا و متحدانش به گونه‌ای بود که در نهایت هیچ بیانیه مشترکی صادر نشد، بلکه فقط یک کاغذ نتیجه‌گیری مذاکرات اعلام شد. این نشست اما از چند نظر حائز اهمیت بود.

۱. بازی دوگانه واشنگتن میان جنگ و صلح: با وجود اختلافات مشهود، جی ۲۰ فرصتی شد تا وزرای خارجه آمریکا و روسیه در حاشیه نشست برای نخستین بار از آغاز جنگ اوکراین دیدار رودررو و گفت‌وگوی کوتاه ۱۰ دقیقه‌ای داشته باشند. این اتفاق در حالی رخ داد که به‌تازگی اخباری از دستور غرب به ولودیمیر زلنسکی رئیس جمهور اوکراین برای آمادگی آغاز مذاکره با مسکو به گوش می‌رسید. اما ژست صلح‌طلبی و ارسال سیگنال مثبت به مسکو - دیدار بلینکن با لاوروف و پیشنهاد بررسی مذاکره به زلنسکی - تنها یک جنبه داستان است. واشنگتن همزمان به‌شدت در حال ارسال تسلیحات جنگی به اوکراین است. به نظر می‌رسد بازی دوگانه واشنگتن میان جنگ و صلح تنها برای نمایش چهره دیپلماتیک جهانی از خود است وگرنه روندهای جاری از تمایل کاخ سفید به ادامه نبرد در اوکراین حکایت دارد.

۲. ناکامی در اجماع سازی ضدروسی: آمریکا و متحدان اروپایی از جی ۲۰ و به‌ویژه هند به‌عنوان کشور میزبان خواسته بودند به فشار بر مسکو برای پایان دادن به جنگ ادامه دهند. حتی آنتونی بلینکن، وزیر خارجه آمریکا سلسله دیدارهایی را با وزرای خارجه هند، ترکیه و برزیل به این منظور داشت. با وجود این در به تصویب رساندن بیانیه ضدروسی ناکام ماند. واشنگتن اما در نهایت شویی موسوم به «گروه چهارجانبه» را در حاشیه اجلاس جی ۲۰ تدارک دید که با فشارهای سیاسی و دیپلماتیک آمریکا، با صدور بیانیه‌ای علیه روسیه همراه شد.

۳. راه میانه هند: باوجود تلاش غرب برای کشاندن هند به جبهه ضدروسی اما این نیت محقق نشده است. در ماه مارس گذشته، دهلی نو به پالایشگاه‌های خود اجازه داد حدود ۱۳ میلیون بشکه نفت از روسیه خریداری کنند. با این اقدامات، روسیه از صادرکننده رده سوم نفت به هند (پس از عراق و عربستان) به رتبه اول صعود کرد. این رقم تقریباً دو برابر بیشتر از کل واردات نفت هند از روسیه در سال ۲۰۲۱ بوده است. هند همچنان مذاکراتی با مسکو در زمینه دلارزدایی از مناسبات داشته، مسئله ای که می تواند به رهایی پوتین از فشار تحریم‌های غرب کمک کند. سخنان نارندا مودی، نخست وزیر هند در افتتاحیه نشست مذکور بیانگر ادامه این مسیر بی‌طرفی و میانه دهلی نو است. وی بدون نام بردن از بحران اوکراین خطاب به رهبران حاضر یادآور شد: ما نباید اجازه دهیم مسائلی که نمی‌توانیم آن‌ها را حل کنیم، مانع همکاری جهانی برای مسائلی که قادر به حل آن‌ها هستیم، شوند.

استقبال آفریقا از رئیس جمهور فرانسه با شعار «او قاتل است»

خشم فزاینده علیه استعمارگر در قاره سیاه

در حالی که اعتراضات در کشورهای غربی و مرکزی و عمدتاً فرانسوی زبان آفریقا نسبت به اقدامات فرانسه افزایش یافته، امانوئل مکرون با به راه انداختن تور مسافرتی به چهار کشور قاره سیاه، تلاش دارد برای تلطیف و کم کردن احساسات علیه پیشینه سیاه استعماری کشورش چاره ای بجوید. رئیس جمهور فرانسه روز چهارشنبه سفر دوره‌ای چهار روزه خود به کشورهای آفریقای مرکزی را با سفر به لیبروویل (به معنی آزادشهر) در پایتخت گابن آغاز کرد. وی سپس راهی آنگولا، مالی و جمهوری دموکراتیک کنگو می‌شود. این هجدهمین سفر او به‌عنوان رئیس جمهور فرانسه به آفریقاست.

همزمان، مردم در جمهوری دموکراتیک کنگو در اعتراض به برنامه سفر مکرون به کشورشان به خیابان‌ها آمده و با برافراشتن پرچم‌های روسیه مقابل سفارت فرانسه در کینشاسا پایتخت این کشور تجمع کردند. بنا به گزارش‌های رسانه‌ای، آن‌ها شعار «مکرون قاتل است» را سر می‌دادند. همزمان دیوارهای سفارت فرانسه در کینشاسا نیز مملو از شعارنویسی‌هایی علیه سیاست‌های این کشور در آفریقا شد.

دوشنبه هفته گذشته و دو روز پیش از آغاز سفر به آفریقا، مکرون در پاریس راهبرد آفریقایی خود را برای چهار سال آینده ارائه کرد. وی با توجه به خصومت فزاینده علیه فرانسه، در حیاط خلوت سابقش در غرب آفریقا، خواستار روابطی جدید، متعادل، متقابل و مسئولانه با این قاره شد. مکرون همچنین از کاهش حضور نظامی فرانسه خبر داد که به مدت ۱۰ سال بر مبارزه با جهادگرایی در ساحل متمرکز بود، اما از نگاه جوانان مشتاق استقلال جدید به مظهر میراث استعماری تبدیل شد. رئیس جمهور فرانسه پس از سخنرانی خود در واگادوگو در نوامبر ۲۰۱۷، با حمایت از یک حالت فروتنی گفت آفریقا یک میدان تاخت و تاز از پیش تعیین شده و حیاط خلوت فرانسه نیست. مکرون چنین اظهاراتی را در جمع جامعه فرانسوی حاضر در گابن نیز بر زبان راند و با بیان اینکه عصر فرانکفریک (نفوذ فرانسه در آفریقا) به پایان رسیده است، مدعی شد این کشور دیگر نیات استعماری نسبت به کشورهای آفریقایی ندارد!

این اظهارات در حالی است که تحت گسترش احساسات ضدفرانسوی، از اوت ۲۰۲۲ ارتش فرانسه از مالی و بورکینافاسو رانده شده است. ارتش فرانسه همچنین در ماه دسامبر جمهوری آفریقای مرکزی را ترک کرد. این کشورها مناطقی است که به طور تاریخی در حوزه نفوذ فرانسه قرار داشته است. پس از این اتفاق شهروندان مالی و کنگو با برگزاری تجمعات و در دست داشتن پرچم روسیه خواستار گسترش مناسبات با این کشور شده بودند.

آستان قدس رضوی در نظر دارد
مناقصه عمومی

«اجرای عملیات تثبیت زیر سازی، روکش آسفالت و سیویل» یکی از پروژه های آماده سازی اراضی خود در شهرستان مشهد را از طریق مناقصه عمومی واگذار نماید لذا از کلیه متقاضیان واجد شرایط (حداقل دارای گرید- رتبه ۲ راه و ترابری)، دعوت می نماید جهت دریافت اسناد تا تاریخ ۱۴۰۱/۱۲/۱۴ به دبیرخانه معاونت فنی و عمرانی بنیاد بهره وری موقوفات آستان قدس رضوی، به نشانی مشهد، چهارراه شهدا، سازمان مرکزی آستان قدس رضوی، مراجعه و یا با شماره تلفن ۰۵۱۳۲۰۰۱۱۲۶ تماس حاصل نمایند.

معاونت فنی و عمرانی بنیاد بهره وری موقوفات آستان قدس رضوی

۴۰۱۱۶۳۵۲

سازمان عمران و نگهداری حرم مطهر رضوی در نظر دارد
آگهی مناقصه

اجرای عملیات تاسیسات الکتریکی و نگهداری تجهیزات روشنایی مجموعه حرم مطهر حضرت رضا علیه السلام را از طریق مناقصه عمومی به مجریان واجد شرایط واگذار نماید لذا متقاضیان می توانند تا پایان وقت اداری روز پنجشنبه مورخ ۱۴۰۱/۱۲/۱۸ ضمن هماهنگی با دبیرخانه سازمان (تلفن : ۳۱۳۰۵۲۴۳-۰۵۱) و مراجعه حضوری به نشانی : مشهد - خیابان شهید اندرزگو - ورودی باب الجواد حرم مطهر رضوی - طبقه فوقانی فروشگاه رضوی واحد دبیرخانه نسبت به دریافت اسناد مناقصه اقدام نمایند .

سازمان عمران و نگهداری حرم مطهر رضوی

۴۰۱۱۶۳۷۷

بدون آب همه چیز خشک می شود.
« آگهی مناقصه عمومی یک مرحله ای »

شرکت آب و فاضلاب مشهد در نظر دارد

با رعایت مفاد آئین نامه معاملات شرکت های آب و فاضلاب شهری و استانی و از طریق مناقصات عمومی عملیات مشروحه ذیل را به پیمانکار ذیصلاح واگذار نماید.

موضوع	مدت اجرا (ماه)	مبلغ برآورد اولیه به ریال	مبلغ تضمین شرکت در فرآیند ارجاع کار به ریال	حداقل رتبه و رشته مورد نیاز	نوع تضمین شرکت در فرآیند ارجاع کار
انجام کارهای خدمات امور مشترکین منطقه ۳	۱۲	۶۹/۴۸۰/۹۸۴/۱۶۴	۲/۲۸۵/۰۰۰/۰۰۰	صلاحیت رشته آب پایه پنج صادره از سازمان برنامه و بودجه کشور و گواهی نامه صلاحیت رتبه ۷ از اداره کار و امور اجتماعی	۱- واریز نقدی به حساب جاري شماره ۱۰۰۰۵۰۰۰۴ بانك پاسارگاد شعبه آبفای مشهد۲- ضمانتنامه بانکی ۳- اوراق مالی اسلامی

۱ -کارفرما : شرکت آب و فاضلاب مشهد.
۲- محل تأمین اعتبار : بودجه غیرعمرانی.
۳- تاریخ و محل دریافت اسناد مناقصه از تاریخ ۱۴۰۱/۱۲/۱۳ لغایت ۱۴۰۱/۱۲/۱۵ از محل دفتر قراردادهای شرکت آب و فاضلاب مشهد یا در سایت اینترنتی http://iets.mporg.ir قابل دریافت می باشد.
۴- تاریخ و محل تسلیم پاکات مناقصه ساعت ۱۵ مورخ ۱۴۰۱/۱۲/۲۷ به آدرس مشهد، خیابان فلسطین، فلسطین ۲۶، دبیرخانه مرکزی شرکت آب و فاضلاب مشهد و شماره تماس جهت اطلاعات بیشتر ۳۷۰۰۸۱۲۴ می باشد.
۵- مدت اعتبار پیشنهادات از تاریخ تحویل پاکات پیشنهاد قیمت به مدت سه ماه می باشد.
۶ - هزینه درج آگهی به عهده برنده مناقصه می باشد.

دفتر روابط عمومی و آموزش همگانی شرکت آب و فاضلاب مشهد

۴۰۱۱۶۳۵۸

آگهی مزایده عمومی سازمان مدیریت آرامستانها (سازمان فردوس ها) شهرداری مشهد

موضوع ۱: واگذاری بهره برداری از غرفه خدمات پذیرایی مراسم در آرامستان های تحت نظارت به صورت اجاره
موضوع ۲: واگذاری بهره برداری از غرفه اجاره لوازم مورد نیاز مراسم در آرامستان های تحت نظارت به صورت اجاره
قیمت پایه: کارشناسی
تاریخ دریافت اسناد: از مورخ ۱۴۰۱/۱۲/۱۳ لغایت ۱۴۰۱/۱۲/۲۳
محل دریافت اسناد: بزرگراه آیت ا... هاشمی رفسنجانی ۳۲ نبش عصمتیه یک –سازمان فردوس ها (امورقراردادها)
مهلت ارائه پیشنهادات: ۱۴۰۱/۱۲/۲۵
جهت کسب اطلاعات بیشتر به سایت مناقصات و مزایدات شهرداری مشهد مقدس به آدرس OLDETS.MASHHAD.IR مراجعه نمائید. این آگهی در روزنامه رسمی به آدرس rrk.ir قابل مشاهده میباشد.

شهرداری مشهد
امور قراردادهای سازمان مدیریت آرامستان ها (سازمان فردوس ها) شهرداری مشهد

۴۰۱۱۶۴۴۳