قدس
خراسان
ویژه خراسان شمالی، رضوی و جنوبی

خراسان رضوی	خراسان شمالی	خراسان جنوبی
مشهد	بجنورد	بیرجند
۳۴° | ۱۸°	۲۵° | ۱۵°	۴۰° | ۱۸°

مبلغان جهادی عرصه سلامت نمونه بارز ایثارگری و اخلاص مهدوی ۴
محکومیت شکارچیان غیرمجاز به ساخت دو آبشخور ۳
آمارهای کرونا در خراسان جنوبی صعودی شد ۲
لابی‌گری‌ها معضل اصلی شرکت‌های تعاونی ۴

تجارت مدارس غیردولتی با جیب والدین ادامه دارد

شهریه‌های نجومی در پوشش فوق‌برنامه

۲

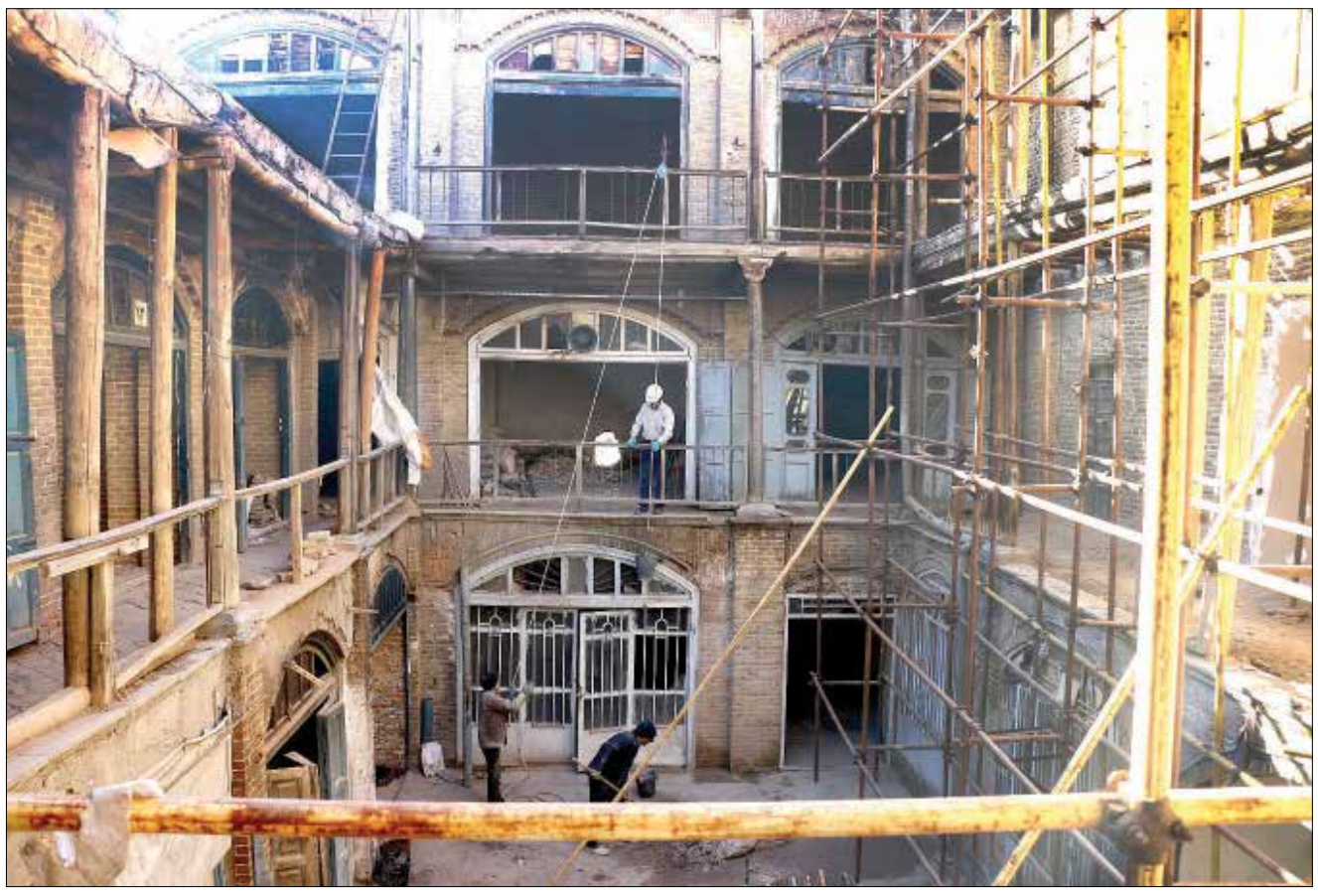

مدیر کل میراث فرهنگی خراسان رضوی:

مرمت سرای «عزیزالله اف» سرعت می‌گیرد

مدیرکل میراث فرهنگی، گردشگری و صنایع‌دستی خراسان رضوی گفت: تسریع در اجرای عملیات مرمتی سرای عزیزالله اف در اولویت قرار دارد.
سیدجواد موسوی در جلسه شورای فنی اداره‌کل میراث فرهنگی، گردشگری و صنایع‌دستی خراسان رضوی اظهار کرد: به اقدامات اجرایی مرمت سرعت داده و عملیات مرمتی به صورت تمام‌وقت و بدون وقفه در این بنا تداوم داشته باشد، چون حفظ و احیای این اثر تاریخی مورد تأکید وزیر است.
موسوی تصریح کرد: گستره آسیب‌ها به بناهای تاریخی در بافت اطراف حرم فراتر از یک ساختمان است و بارگذاری صورت گرفته در محدوده منطقه ثامن بر ابنیه تاریخی این بافت تأثیرگذار بوده است. با توجه به رانش‌هایی که در بنا به‌وجود آمده است، برای ایمنی و پیشگیری از آسیب به شهروندان اقدام‌های حفاظتی به صورت اضطراری انجام شود. تعامل خوبی برای اجرای عملیات مرمتی، حفظ و احیای این اثر تاریخی شکل گرفته که امیدوارم تا پایان این عملیات این انسجام تداوم داشته باشد.

هنجارشکنی‌ها سبب ورود دادستانی مشهد به ماجرا شد

سقوط موتورسواری در پیست قدرت‌نمایی!

در پی بروز گلایه‌های متعدد ورزشکاران از انتشار لایوهای اینستاگرامی و شاخ و شانه کشیدن‌های افراد معلوم‌الحال در پیست موتورسواری مشهد، دادستانی مشهد ضمن ورود به ماجرا از سرپرست اداره کل ورزش و جوانان خراسان رضوی خواست هرچه سریع‌تر درخصوص سالم‌سازی این فضا اقدام کند. چندی پیش انتشار چندین لایو اینستاگرامی در فضای مجازی حاشیه‌ساز شد، چراکه فردی که اقدام به انتشار صحبت‌های عجیب و غریب کرده بود در هیئت موتورسواری خراسان رضوی رفت‌وآمد داشت. در این لایو فرد مذکور با شاخ و شانه کشیدن برای قهرمان‌های استانی و ورزشکاران شناخته‌شده هیئت موتورسواری خراسان رضوی موجب قهر ورزشکاران شناخته‌شده از پیست موتورسواری و مسابقات شد. اما عامل انتشار و تهدید موتورسواران مدال‌آور استانی دست‌بردار نبود و همچنان رویه‌ای را در پیش گرفته بود که مقام‌آوران استانی برای آرامش روحی و...

۳ درشهر

اعتبارات

اعتبارات حوزه سلامت و زیارت کاشمر باید بازنگری شود

فرماندار کاشمر گفت: ضروری است اعتبارات دو حوزه زیارت و سلامت کاشمر بازنگری شود و متناسب با نیاز شهرستان افزایش یابد.
به گزارش فارس، امیر دایی صراف در جلسه کمیته برنامه‌ریزی کاشمر اظهار کرد: اگرچه اعتبار اختصاص‌یافته از محل اعتبارات تملک دارایی و سرمایه‌ای ۵/۵ میلیارد تومان نسبت به سال گذشته افزایش یافته است، اما با توجه به اینکه علاوه بر جمعیت شهرستان، مراجعه‌کنندگان زیادی از شهرستان‌های همجوار برای دریافت خدمات درمانی به کاشمر مراجعه می‌کنند، ازاین‌رو رقم اختصاص یافته به حوزه بهداشت و درمان در اعتبارات پاسخگوی نیاز این حوزه نیست.
وی بابیان اینکه کاشمر باوجود بارگاه امامزادگان واجب‌التعظیم و زیارتگاه مرد دین و سیاست شهید آیت‌الله مدرس دومین شهر زیارتی خراسان رضوی است، ابراز کرد: با توجه به اینکه سالانه میلیون‌ها زائر و مسافر از اقصی نقاط کشور به کاشمر سفر می‌کنند، ضروری است در اختصاص اعتبارات به حوزه زیارت توجه بیشتری شود.
فرماندار کاشمر بر توجه ویژه به حوزه اشتغال و فراگیر شدن آموزش‌های فنی‌وحرفه‌ای به‌عنوان نیاز امروز جامعه تأکید کرد و افزود: امیدواریم از محل اعتبارات توسعه متوازن بتوانیم اعتبار مورد نیاز بخش‌های اولویتدار و ضرورت‌های شهرستان را تأمین کنیم.

سلامت

فوت تنها یک بیمار کرونایی خراسان رضوی در۱۵روز گذشته

رئیس کمیته رسانه و اطلاع‌رسانی قرارگاه مدیریت کرونا در دانشگاه علوم پزشکی مشهد گفت: با کنترل و مهار بیماری کووید۱۹، تنها یک نفر بر اثر ابتلا به کرونا در خراسان رضوی طی ۱۵ روز گذشته جان باخته است.
دکتر محمد پهلوان افزود: این مورد فوتی ناشی از ابتلا به کرونا در تاریخ نهم تیرماه جاری از شهر مشهد ثبت و گزارش شده است. هم اکنون ۹۷ بیمار مبتلا به کرونا در بیمارستان‌های استان و ۸۸ بیمار در بیمارستان‌های زیرپوشش دانشگاه علوم پزشکی مشهد بستری‌اند که ۱۹ نفر آنان بدحال بوده و در بخش‌های مراقبت‌های ویژه بیمارستان‌های این استان تحت درمان قرار دارند.
به گزارش وبدا، پهلوان افزود: روزانه حدود ۴۰ بیمار جدید مبتلا به کرونا در بیمارستان‌های خراسان رضوی بستری می‌شوند که از این تعداد حدود ۳۸ بیمار در بیمارستان‌های زیرپوشش دانشگاه علوم پزشکی مشهد بستری می‌شوند که این دانشگاه علاوه بر کلانشهر مشهد، ۱۵شهرستان دیگر خراسان رضوی را زیر پوشش دارد. روزانه حدود ۱۷۹بیمار سرپایی مبتلا یا مشکوک به کرونا به بیمارستان‌های زیرپوشش دانشگاه علوم پزشکی مشهد و حدود پنج بیمار سرپایی مبتلا یا مشکوک به کرونا به مراکز ۱۶ساعته خدمات جامع سلامت زیرپوشش این دانشگاه مراجعه می‌کنند.

پذیرش آگهی
سازمان آگهی ها
۳۷۰۸۸

آگهی مزایده (نوبت دوم)

شهرداری بردسکن در نظر دارد به استناد مصوبه شورای محترم اسلامی شهر بردسکن اقدام به واگذاری وسائط نقلیه سبک خود را از طریق مزایده حضوری به فروش برساند.
سایر اطلاعات و جزئیات مربوط به مزایده در اسناد مزایده مندرج است.
زمان اجرای اسناد: از تاریخ نشر آگهی تا ساعت ۱۴ روز دو شنبه مورخ ۱۴۰۱/۰۴/۲۰
متقاضیان می‌توانند جهت دریافت اسناد مزایده به آدرس: خراسان رضوی، بردسکن، بلوار امام رضا (ع)، میدان فرهنگ، شهرداری بردسکن و یا به سایت Burdeskan.ir مراجعه نمایند.
تلفن تماس: ۵۵۲۲۲۲۲۲-۰۵۱ - واحد مالی
محمد حسین مدیح - شهردار بردسکن

ردیف	نام خودرو	مدل	رنگ	قیمت پایه (ریال)	مبلغ سپرده (ریال)	شماره حساب
۱	وانت پیکان	۱۳۹۳	سفید شیری یخی	[illegible]	[illegible]	[illegible]
۲	وانت پیکان	۱۳۹۶	سفید شیری یخی	[illegible]	[illegible]	[illegible]

آگهی دعوت مجمع عمومی عادی سالیانه (نوبت اول) شرکت تعاونی مرزنشینان وحدت گوگلان

[illegible]
۱- انتخاب بازرسین اصلی و علی البدل برای مدت یک سال مالی
۲- طرح و تصویب بودجه پیشنهادی مالی سال ۱۴۰۱
۳- تعیین و تکلیف سود ویژه برای مدت یک سال
۴- انتخاب هیئت مدیره برای مدت سه سال
۵- انتخاب روزنامه کثیر الانتشار
[illegible]
مدیر عامل شرکت تعاونی مرزنشینان وحدت گوگلان

آگهی دعوت مجمع عمومی عادی سالیانه (نوبت دوم)
شرکت تعاونی اعتبار کارکنان اداره کل تامین اجتماعی خراسان رضوی کد ۴۹۱۰

[illegible]
۱) استماع گزارش هیئت مدیره و بازرسان
۲) رسیدگی و اتخاذ تصمیم درباره ترازنامه و حساب سود و زیان شرکت در سال مالی ۱۴۰۰
۳) تصویب بودجه پیشنهادی ۱۴۰۱ و تصویب افزایش میزان سهام و مبلغ پرداخت تسهیلات
۴) اتخاذ تصمیم نسبت به تقاضای پرداخت سود و مازاد درآمد بر طبق اساسنامه
۵) اتخاذ تصمیم نسبت به تقاضا و پیشنهاد اعضای هیات مدیره جهت تصویب در مجمع
۶) انتخاب بازرسین اصلی و علی البدل برای مدت یک سال مالی
۷) اتخاذ تصمیم در مورد مازاد و استفاده و عدم تعلق سهام سهامداران
۸) تصویب افزایش سرمایه سال ۱۴۰۰ و افزایش سرمایه سهامدار به مبلغ ۱۰۰۰۰۰۰۰۰ ریال مشروط به تصویب بند ۷
تبصره: در صورت حضور مشروط در جلسه مذکور غیرممکن باشد، می‌تواند حق رای خود را به موجب وکالت ثابت به مشارالیه دیگری یا نماینده تام الاختیار خود واگذار نماید. هر عضو می‌تواند وکالت سه نفر و غیر عضو وکالت یک نفر را به عهده داشته باشد.
هیئت مدیره شرکت تعاونی اعتبار کارکنان اداره کل تامین اجتماعی خراسان رضوی

آگهی مناقصه عمومی
موسسه تربیت بدنی بنیاد کرامت رضوی

موسسه تربیت بدنی بنیاد کرامت رضوی در نظر دارد انجام امور مرتبط با موضوعات جدول ذیل را با شرایط مندرج در اسناد از طریق مناقصه عمومی بصورت حجمی بمدت یکسال واگذار نماید. تاریخ دریافت و تحویل اسناد مناقصه : از تاریخ انتشار بمدت ۱۰ روز ، محل دریافت اسناد مناقصه : مشهد- بلوار فردوسی- نبش تقاطع خیام - موسسه تربیت بدنی بنیاد کرامت رضوی-ساختمان اداری شهید سردار سلیمانی- طبقه همکف - واحد حسابداری ، زمان بازگشایی پیشنهادات واصله حداکثر تا یک ماه بعد از تاریخ اتمام ارائه پیشنهادات و در محل موسسه تربیت بدنی بنیاد کرامت رضوی رسیدگی به پیشنهادات انجام خواهد پذیرفت و هزینه آگهی نیز بعهده برنده مناقصه می باشد.

ردیف	موضوع مناقصه	نوع تضمین	مبلغ تضمین-ریال
۱	تامین ، نگهداری ، سرویس و تعمیر و نظافت در تاسیسات اماکن موسسه ، تامین و ساماندهی پرسنل مربوطه	ضمانت نامه بانکی	۵۰۰,۰۰۰,۰۰۰
۲	انجام کلی و کامل امور نظافتی و خدماتی و پشتیبانی موسسه و تامین و ساماندهی پرسنل مربوطه	ضمانت نامه بانکی	۵۰۰,۰۰۰,۰۰۰
۳	نگهداری فضای سبز و چمن های طبیعی ورزشگاه	ضمانت نامه بانکی	۳۰۰,۰۰۰,۰۰۰

فراخوان مناقصه

[illegible]
تاریخ انتشار مناقصه در سامانه: تاریخ ۱۴۰۱/۰۴/۱۳ می‌باشد.
مهلت زمانی دریافت اسناد مناقصه: از سایت سامانه ۲۱ روز دو شنبه مورخ ۱۴۰۱/۰۴/۲۰
مهلت زمانی ارائه پیشنهاد: ساعت ۲۱ روز شنبه مورخ ۱۴۰۱/۰۵/۰۱
زمان بازگشایی پاکات ها: ساعت ۸ صبح روز یک شنبه مورخ ۱۴۰۱/۰۵/۰۲
[illegible]
تلفن تماس سامانه سداد جهت انجام مراحل حضوری در سامانه: ۴۱-۲۲۲۲۲
مبلغ قیمت فایل: [illegible]
*مبلغ تضمین شرکت در مناقصه مبلغ ۳/۰۰۰/۰۰۰/۰۰۰ ریال می‌باشد.
*هزینه درج آگهی روزنامه بر عهده مناقصه‌گر می‌باشد
روابط عمومی دانشگاه